



*Collège international*  
**Marie de France**

ÉTABLISSEMENT  
CONVENTIONNÉ



**aefe**

Agence pour  
l'enseignement français  
à l'étranger

# RENTRÉE 2019

---

**PARENTS D'ÉLÈVES**  
**CLASSES DE 1<sup>ÈRE</sup> ET TERMINALE**

**Jeudi 12 septembre 2019**

**MFB**



# La rentrée des élèves de 1<sup>ère</sup> et Terminale

- **1<sup>ère</sup> : 126 élèves, 4 classes et 17 groupes de spécialités**
- **Term : 121 élèves, 29 à 31 élèves par classe**
  - 2 classes de S ( 59 élèves), 1 classes de ES (31 élèves), 1 classe de L/ES (11 élèves en L et 20 élèves en ES)
- **De 27,5h à 40h de cours par semaine (selon série, options facultatives et compléments québécois)**
- **Année scolaire répartie en 2 semestres**

## Objectifs du cycle 1<sup>ère</sup>/term

- Travailler sur son parcours professionnel et son choix d'orientation post-bac
- Préparation aux examens du Baccalauréat
- Réussir son intégration universitaire
- Toutes les informations sur le site du CiMF, onglet “Service aux élèves – Orientation”
- Possibilité de valider son niveau en langues vivantes en passant les certifications :  
TOEFL, DELE, DSD1, CILS
- Rencontres individuelles parents-professeurs sur RDV **Mercredi 11 Décembre 2019**

## Calendrier des opérations d'orientation

Portes ouvertes des  
universités

- Intervention de Mme Simonpoli dans les classes
- **Mardi 12 Novembre : soirée info-carrière**
- **Vendredi 22 novembre : tournée des universités**
- **Participation à toutes les actions d'orientation mises en place au CiMF (professionnels et établissements d'enseignement supérieur)**
- **1<sup>ère</sup> semaine de janvier pour les Terminales : information sur les calendriers de dépôts des candidatures (France et Québec)**
- **Avant la fin du 1<sup>er</sup> semestre : présentation de la cote R aux élèves et aux parents de 1<sup>ère</sup>**
- **Février : Pour les Terminales, dépôt des dossiers pour les universités du Québec (selon le statut des élèves)**
- **Janvier à Mars : Pour les Terminales, inscription à Parcoursup (France) et envoi des dossiers fin mars**

# LES ÉPREUVES DU NOUVEAU BACCALAURÉAT GÉNÉRAL

## Examens – 1ère

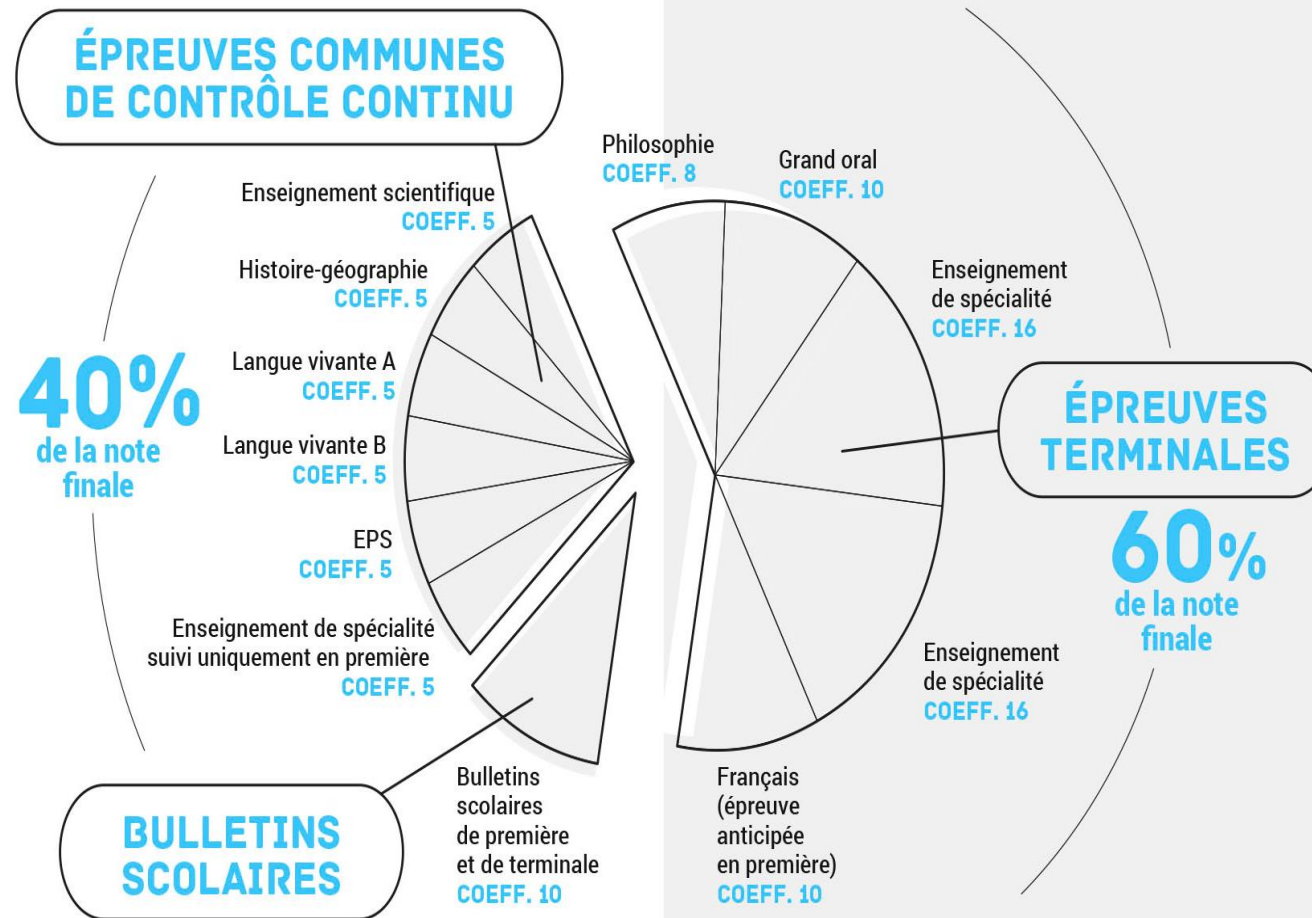

- **E3C : Épreuves communes de contrôle continu du BAC (tableau ci-joint)**
- **Epreuves terminales de français : Mai-Juin 2019**  
**écrits et oraux de français**
- **Bac blanc : Français écrit le vendredi 13 mars 2020**  
**et Oraux de Français du 30 mars au 9 avril 2020**
- **Compléments québécois : cours et examens jusqu'au 22 juin 2020**
- **Vendredi 27 septembre et Mardi 22 octobre, fin des cours à 12h (demi-journées pédagogiques)**

Deux séries d'épreuves communes sont organisées en première, une en terminale. Elles concernent des enseignements communs et la spécialité suivie uniquement en première.

	En première		En terminale
	2 <sup>e</sup> trimestre	3 <sup>e</sup> trimestre	
Histoire-géographie	<input checked="" type="checkbox"/>	<input checked="" type="checkbox"/>	<input checked="" type="checkbox"/>
LVA <sup>(2)</sup>	<input checked="" type="checkbox"/>	<input checked="" type="checkbox"/>	<input checked="" type="checkbox"/>
LVB <sup>(2)</sup>	<input checked="" type="checkbox"/>	<input checked="" type="checkbox"/>	<input checked="" type="checkbox"/>
Enseignement scientifique		<input checked="" type="checkbox"/>	<input checked="" type="checkbox"/>
Enseignement de spécialité suivi en 1 <sup>re</sup> uniquement		<input checked="" type="checkbox"/>	
EPS	Contrôle en cours de formation en classe de terminale		

## Examens et calendrier pédagogique – Terminales

- **Bac blanc : semaine du 17 au 21 février 2020**
- **Épreuves d'EPS du BAC : 3 épreuves dans l'année** (5 et 12 Novembre- 28 Janvier et 4 Février- 21 avril et 5 mai)
- **Epreuves du baccalauréat en cours de formation : LV1 et LV2 pour les élèves des séries S et ES**  
Épreuve de CO début février 2020 et EO du 4 au 8 mai 2020
- **Epreuves finales du baccalauréat (ECE, écrits et oraux) : fin mai, début juin**
- **Fin des épreuves du BAC le 22 juin 2020**
- **Compléments québécois : cours, rattrapages et examens jusqu'au 22 juin 2020**

# Vie Scolaire

- **Kattalin Chaizy, Responsable Vie Scolaire : poste 224**
- Agenda, la carte scolaire
- RI de l'établissement : droits / devoirs
- Rappels : assiduité, ponctualité, absences aux évaluations
- Utilisation du foyer : lieu de détente mais aussi de travail → autonomie
- Adresse courriel / Wifi réservé aux élèves de 1<sup>ère</sup> et Terminale
- Représentation lycéenne : Délégués, CVL/CVC, CESC
- Outil PRONOTE : suivi de la scolarité (travail, résultats, absence, retard, agenda)  
dialogue étudiant / famille



# Répartition des salles

<b>CLASSE</b>	<b>PROFESSEUR PRINCIPAL</b>	<b>SALLE</b>
<b>1<sup>e</sup>1</b>	<b>Mme Grenet</b>	<b>220</b>
<b>1<sup>e</sup>2</b>	<b>M. Manevy</b>	<b>221</b>
<b>1<sup>e</sup>3</b>	<b>Mme Merlet-Caron</b>	<b>222</b>
<b>1<sup>e</sup>4</b>	<b>Mme Nabor</b>	<b>223</b>
<b>TES</b>	<b>Mme Mallet</b>	<b>229</b>
<b>T L/ES</b>	<b>M. Counillon</b>	<b>231</b>
<b>T S1</b>	<b>M. Rivillon</b>	<b>237</b>
<b>T S2</b>	<b>M. Sautenet</b>	<b>238</b>